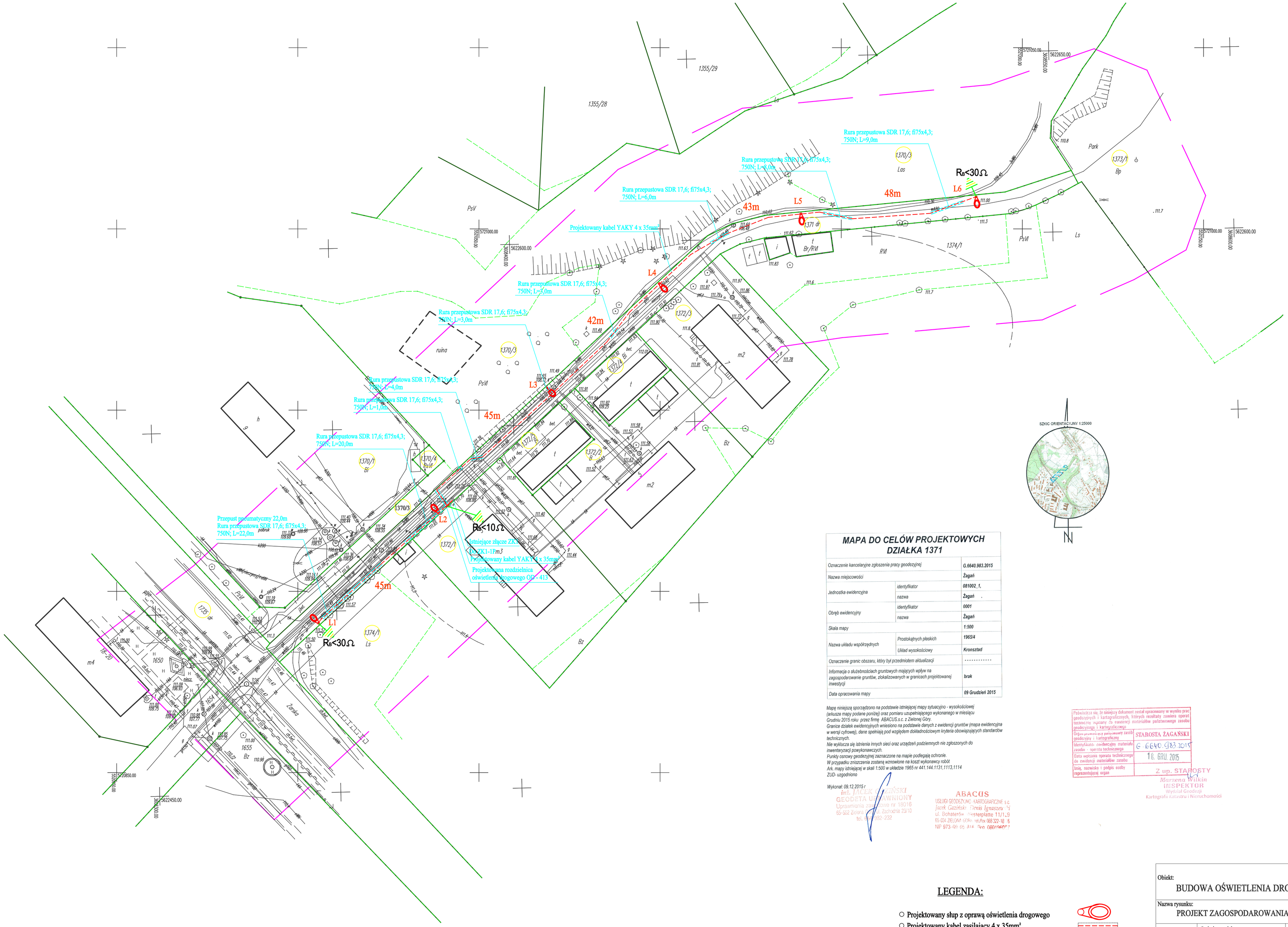

MAPA DO CELÓW PROJEKTOWYCH DZIAŁKA 1371

Oznaczenie kancelaryjne zgłoszenia pracy geodezyjnej		G.6640.983.2015
Nazwa miejscowości		Żagań
Jednostka ewidencyjna	identyfikator	081002_1,
	nazwa	Żagań
Obręb ewidencyjny	identyfikator	0001
	nazwa	Żagań
Skala mapy		1:500
Nazwa układu współrzędnych	Prostokątnych płaskich	1965/4
	Układ wysokościowy	Kronsztad
Oznaczenie granic obszaru, który był przedmiotem aktualizacji		.....
Informacja o służebnościach gruntowych mających wpływ na zagospodarowanie gruntów, zlokalizowanych w granicach projektowanej inwestycji		brak
Data opracowania mapy		09 Grudzień 2015

Mapę niniejszą sporządzono na podstawie istniejącej mapy sytuacyjno - wysokościowej (arkusze mapy podane poniżej) oraz pomiaru uzupełniającego wykonanego w miesiącu Grudniu 2015 roku przez firmę ABACUS s.c. z Zielonej Góry.
Granice działek ewidencyjnych wniesiono na podstawie danych z ewidencji gruntów (mapa ewidencyjna w wersji cyfrowej), dane spełniają pod względem dokładnościowym kryteria obowiązujących standardów technicznych.
Nie wyklucza się istnienia innych sieci oraz urządzeń podziemnych nie zgłoszonych do inwentaryzacji powykonawczych.
Punkty osnowy geodezyjnej zaznaczone na mapie podlegają ochronie.
W przypadku zniszczenia zostaną wznowione na koszt wykonawcy robót.
Ark. mapy istniejącej w skali 1:500 w układzie 1965 nr 441.144.1131,1113,1114
ZUD- uzgodniono

Wykonał: 09.12.2015 r.

inż. JACEK GAZIŃSKI
GEODETA UPRAWNIONY
Uprawnienia zawodowe nr 18016
65-552 Zielona Góra, ul. Zachodnia 23/10
tel. 068 392-232

ABACUS
USŁUGI GEODEZYJNO - KARTOGRAFICZNE s.c.
Jacek Gaziński Dariusz Ignaszewski
ul. Bohaterów Westerplatte 11/1_9
65-004 ZIELONA GÓRA tel./fax 068 322-18 6
NIP 973-09-05-818 Reg. 080196007

Poświadcza się, że niniejszy dokument został opracowany w wyniku prac geodezyjnych i kartograficznych, których rezultaty zawiera operat techniczny wpisany do ewidencji materiałów państwowego zasobu geodezyjnego i kartograficznego
Organ prowadzący państwowy zasób geodezyjny i kartograficzny
STAROSTA ŻAGAŃSKI
Identyfikator ewidencyjny materiału zasobu - operatu technicznego
G.6640.983.2015
Data wpisania operatu technicznego do ewidencji materiałów zasobu
18. GRU. 2015
Imię, nazwisko i podpis osoby reprezentującej organ
Z up. STAROSTY
Marzena Wilkin
INSPEKTOR
Wydział Geodezji
Kartografii Katastru i Nieruchomości

LEGENDA:

- Projektowany słup z oprawą oświetlenia drogowego
- Projektowany kabel zasilający 4 x 35mm²
- Projektowana rura przepustowa SDR 17,6; fi 75; 750N
- Zakres opracowania
- Granice działek
- Numer działki

1168

Obiekt: BUDOWA OŚWIETLENIA DROGOWEGO ŻAGAŃ ul. ŻARSKA 3-5-7			
Nazwa rysunku: PROJEKT ZAGOSPODAROWANIA TERENU dz. nr 1371			
	Imię i nazwisko:	Podpis:	Skala: 1:500
Projektował:	mgr inż. Mirosław Prusaczyk	LBS/0054/PWOE/09	Nr rys.: E1
Asystent Projektanta:	mgr inż. Marcin Kulwanowski		Data: 01.2016r.
Inwestor:	GMINA ŻAGAŃ O STATUSIE MIEJSKIM pl. SŁOWIAŃSKI 17, 68-100 ŻAGAŃ		